

## Isikliku kasutusõiguse seadmise plaan

| Jrk nr | IKÕ ala<br>Pos nr<br>(plaanil) | Kinnistu<br>registriosa<br>number | Katastriüksuse tunnus, nimi ja<br>sihtotstarve;                        | Ala pindala<br>ruutmeetrites<br>m <sup>2</sup> |
|--------|--------------------------------|-----------------------------------|--|--|
| 1.     | POS 1                          | 26748350                          | 28301:001:1594<br>22140 Tõrvandi-Roiu-Uniküla tee T18<br>transpordimaa | ca 11  |
| 1.     | POS 2                          | 26748350                          | 28301:001:1594<br>22140 Tõrvandi-Roiu-Uniküla tee T18<br>transpordimaa | ca 3   |

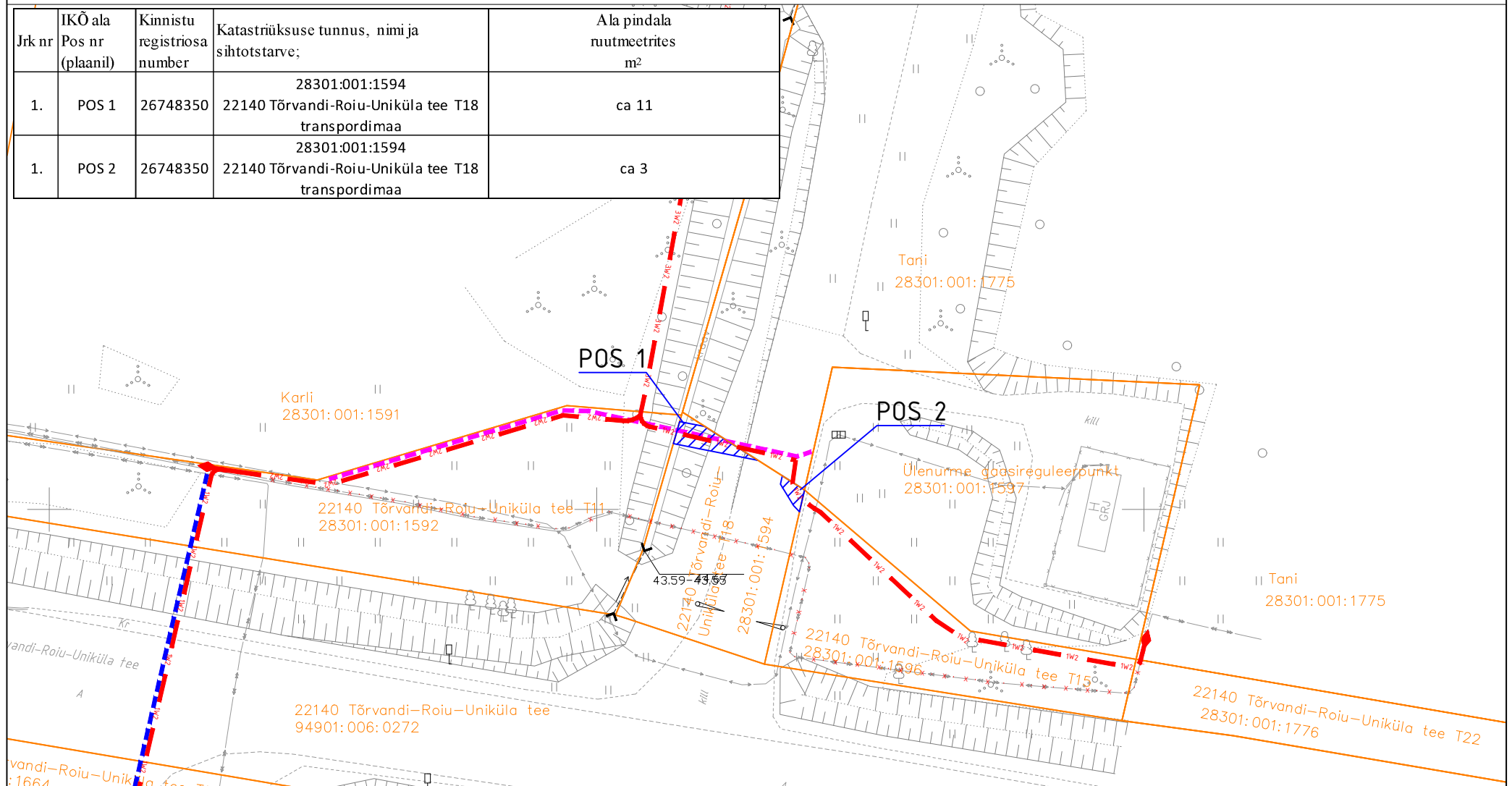

- ▨ Isikliku kasutusõiguse seadmise ala
- Katastriüksuste piirid
- 1W2 Projektteeritud Elektrilevi k/p kaabel  
Projektteeritud maakaabli pikkus ca 5m
- Projektteeritud Elektrilevi m/p reservtoru  
Projektteeritud maakaabli pikkus 4m

|  |  |                     |                               |                       |
|--|--|---------------------|-------------------------------|-----------------------|
| Projekti nimi / aadress<br>II etapp - k/p ühenduskaablite projekteerimine Tehno tee 10 kinnistu liitumisega seoses<br>Tähe tänav, Tartu linn; Soinaste küla, Ülenurme alevik, Kambja vald, Tartu maakond |  |                     |                               | Töö nr<br>IP4819      |
| Koostaja   | Heigo Lomp<br>AS Stik-Elekter / Projekteerija<br>Tel: 53440061 / E-post: heigo@stik-elekter.ee | Mõõtkava<br>M 1:500 | Leht / formaat<br>Leht 1 / A4 | Kuupäev<br>15.04.2026 |